

新型コロナウイルス検出情報(27)

平素より、当センターをご利用いただき厚く御礼申し上げます。
新型コロナウイルス検出状況をお知らせいたします。

検査総数	陽性者数
35,055	10,038

陽性者検出動向(医療機関及び医師会健診センター実施分)

週 型	8/13~ 8/19	8/20~ 8/26	8/27~ 9/2	9/3~ 9/9	9/10~ 9/16	9/17~ 9/23	9/24~ 9/30	10/1~ 10/7	10/8~ 10/14	10/15~ 10/21	10/22~ 10/28	10/29~ 11/4	10/29~ 11/5
検査数	1,939	2,569	2,773	2,232	1,747	1,251	1,264	984	937	957	1,127	970	929
報告 施設数	74	75	76	76	68	70	71	64	69	67	69	63	69
陽性者 数	978	1,195	1,513	920	636	292	245	159	127	84	121	91	92

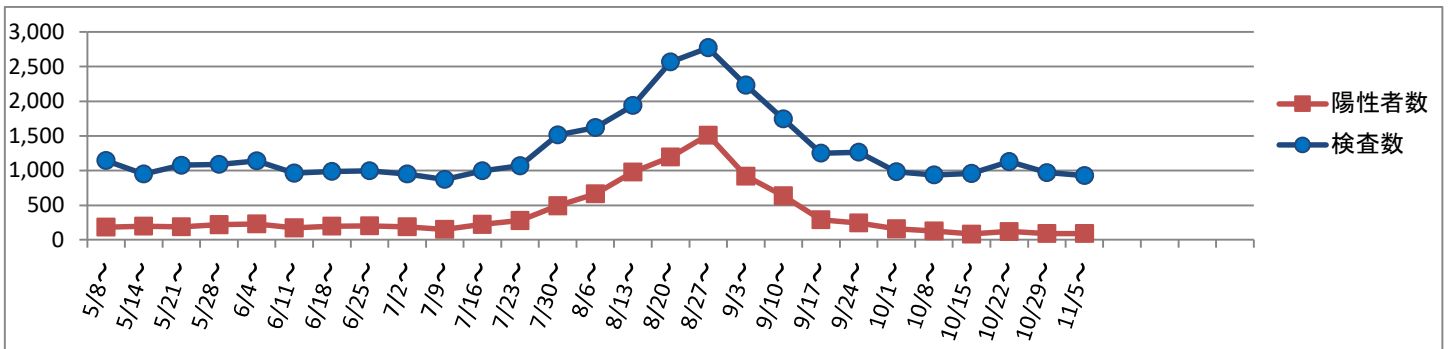

院内検査において実施された検査状況を以下の検出報告書にご記入され、ご協力くださるようお願いいたします。

○お問合せ先 弘前市医師会健診センター 検査課 TEL 0172(34)6121

----- 切り取り線 -----

院内実施新型コロナウイルス検出報告書(28)

検査総数	陽性者数

11月12日(日)~11月18日(土)

医療機関名

FAX 0172(33)3990

ご提出はなるべく11月21日(火)までお願いいたします。